

# COMUNE DI MAGLIANO IN TOSCANA

(Provincia di Grosseto)

## Piano Regolatore Generale Variante n. 2 al PIANO STRUTTURALE

Legge Regionale 1/05  
(sostituita dalla LR 65/14)

### QUADRO PROPOSITIVO

Articolazione del territorio in unità e sub-unità di paesaggio e individuazione del territorio urbanizzato

Tav. 4.h

Il Sindaco  
Diego Cinelli

L'assessore all'Urbanistica  
Amanda Vichi

Il Dirigente di Settore  
Arch. Bartoli Leonardo

scala - Varie  
data

Progettisti:  
Dott. Arch. BARTOLI  
LEONARDO

per le indagini geologiche  
Dott. Geol. RUBEGNI ROBERTO

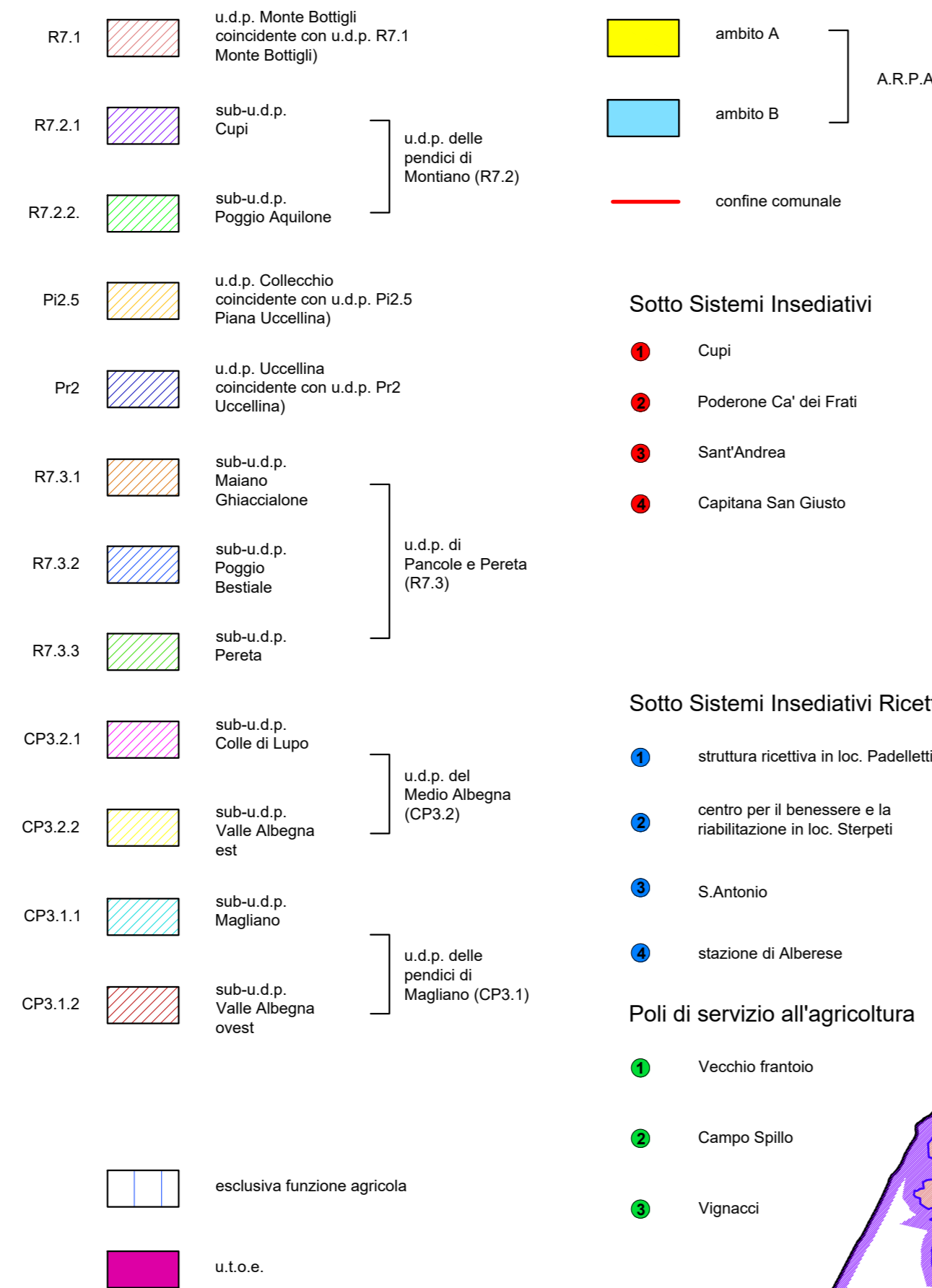

Articolazione del territorio in Unità e Sub Unità di Paesaggio - Scala 1:50.000

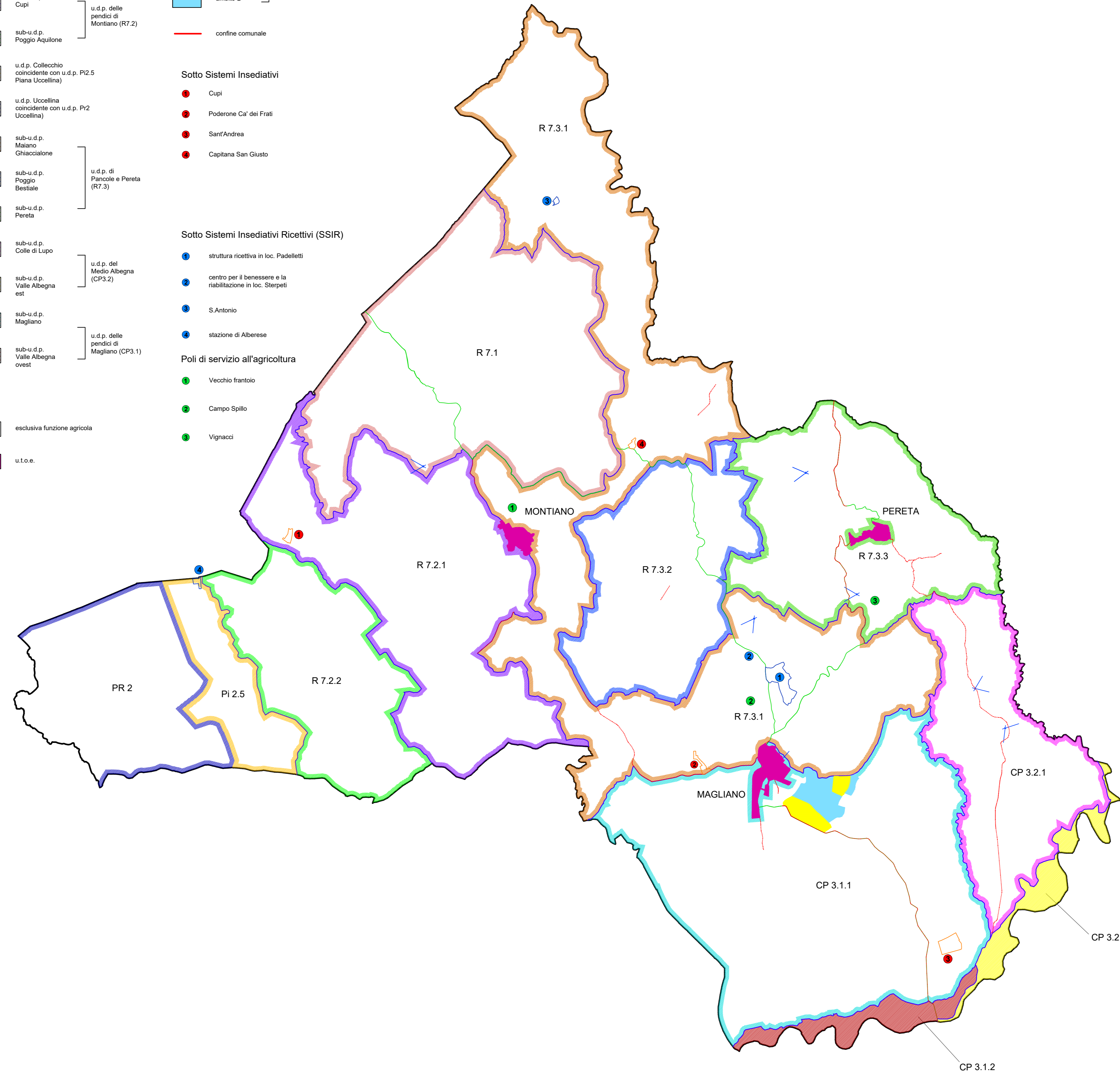

Individuazione del territorio urbanizzato, ai sensi dell'art. 224 della LR 65/2014  
Scala 1:100.000

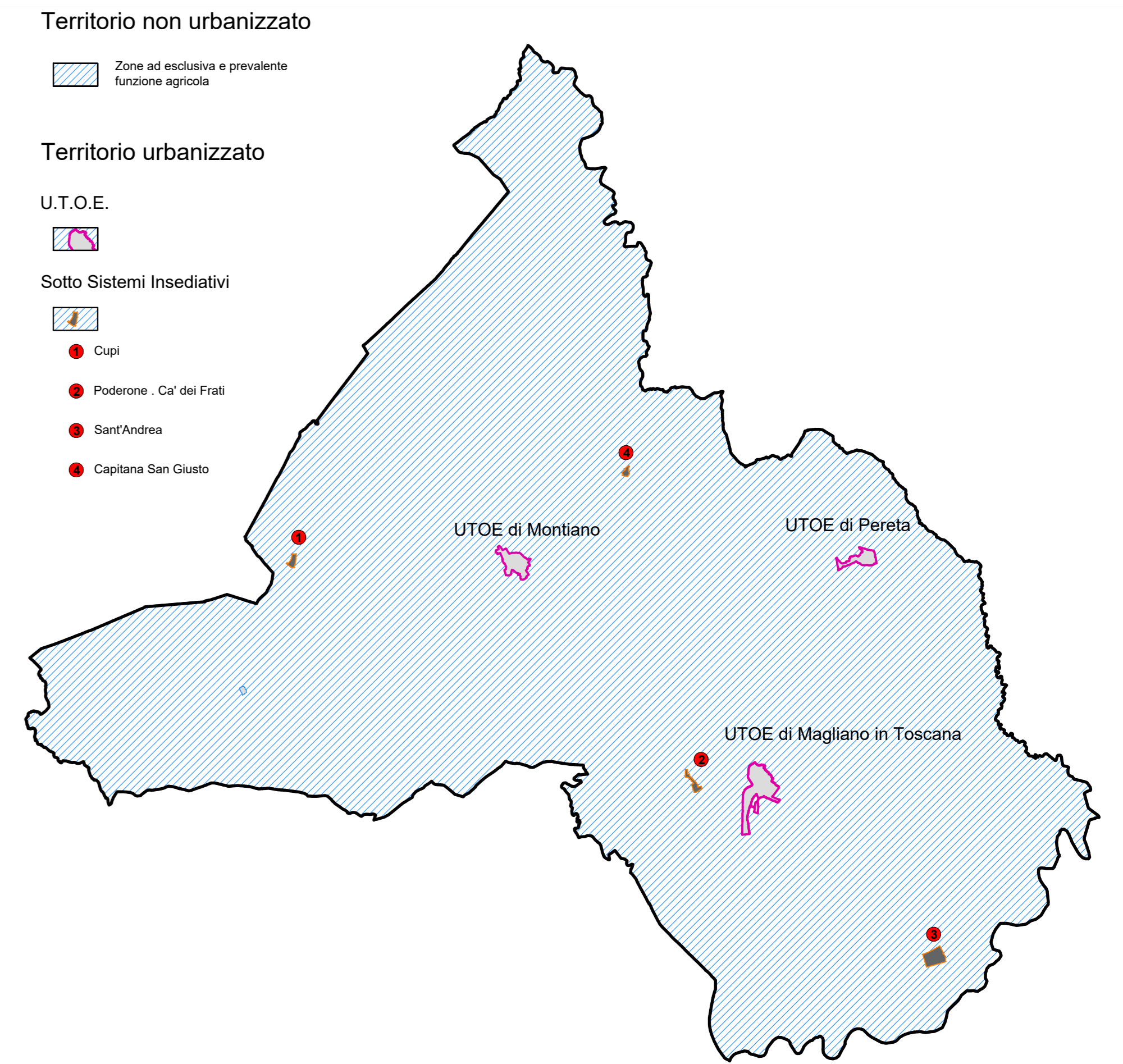

Particolare territorio urbanizzato (UTOE e SSI) - Scala 1:10.000

